

AXIS P1455-LE-3 License Plate Verifier Kit

Kit econômico para tráfego com fluxo livre

O AXIS P1455-LE-3 inclui uma câmera bullet fixa HDTV 1080p com o com AXIS License Plate Verifier pré-instalado. Apresentando o modo de fluxo livre, ele é ideal para uso em tráfego a até 105 km/h (65 mph), em estradas de acesso, centros de cidades, condomínios fechados e campus. A câmera compacta e robusta com classificação IK10 inclui detecção de impactos para instalação em todos os ambientes. Com uma lente teleobjetiva de 29 mm, essa solução econômica pode ler placas a distâncias que variam de 7 a 20 metros (20 a 65 pés). Ela inclui tecnologias de aprimoramento de imagem Axis, bem como IR otimizado – para garantir imagens nítidas para leitura de placas 24 horas por dia, 7 dias por semana. Além disso, ela oferece integração total com o AXIS Camera Station.

- > Para uso a até 105 km/h (65 mph)
- > Leia placas de licença a distâncias que variam de 7 a 20 m (20 a 65 pés)
- > Uso comprovado em condições climáticas difíceis
- > OptimizedIR para reconhecimento na escuridão
- > Integração com o AXIS Camera Station

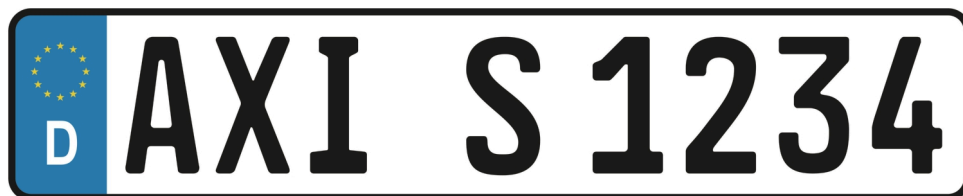

AXIS License Plate Verifier

Aplicação

Plataforma de computação	Edge
Licenças	Licença do AXIS License Plate Verifier incluída.
Configuração	Configuração via Web incluída
Definições	Definição da área de interesse na cena. Lógica de listas de permissão e bloqueio. Modo de barreira: Aberta para todos, aberta para lista de permissão, aberta para todos, exceto lista de bloqueio. Largura mínima: 130 pixels para placas de licença com uma linha; 70 pixels para placas de licença com duas linhas. Entradas de log de eventos FIFO, incluindo imagem em miniatura da placa de licença. Até 1.000 entradas no armazenamento da câmera. Até 100.000 entradas em AXIS Surveillance Cards. Tempo de retenção de eventos armazenados configurável
Alcance de detecção	7,0 a 20 m (20 a 65 ft)
Velocidade do veículo	Até 105 km/h (65 mph)

Hora da detecção Menos de 1 segundo.

Cenários

Aplicativos típicos	Monitoramento de tráfego com fluxo livre Leitura de placas de licença veículos em velocidades de até 105 km/h (65 mph). Ideal para centros de cidades, estradas de acesso maiores, praças de pedágio e áreas como campi, portos ou aeroportos. Ativa acionadores de eventos em um VMS, como AXIS Camera Station, para facilitar a pesquisa com base em LPR. Controle de acesso de veículos eficiente Automatiza de forma eficiente os procedimentos de entrada e saída para veículos autorizados em depósitos, centros de serviços, lotes, pistas prioritárias, estacionamentos e vários outros locais. Valida as placas de licença em comparação com listas de permissão ou de bloqueio para permitir um controle de acesso eficiente e integrado. Oferece suporte a até 10.000 placas de licença em cada lista. Adição de mais funcionalidade Integre com os controladores de porta Axis para obter mais opções e funcionalidades. Os controladores de portas de rede Axis, em conjunto com o AXIS Camera Station Secure Entry, oferecem suporte a regras de acesso mais avançadas, agendamentos e logs de eventos detalhados. Compatível com software de parceiros diversos, oferecendo diversas opções de credencial e recursos personalizados para atender a necessidades específicas.
---------------------	---

Integração de sistemas

Interface de programação de aplicativo	API aberta para integração de software.
Streaming de eventos	Integração com o sistema de gerenciamento de eventos da câmera para permitir o streaming de eventos para o software de gerenciamento de vídeo e ações da câmera como controle de E/S, notificação e armazenamento de borda.
Dispositivos com suporte	Integração direta a controladores de porta em rede Axis e a AXIS A91 Network I/O Relay Modules.
Geral	
Países com suporte	Para obter uma lista completa de países atendidos, acesse a página do produto em axis.com
Idiomas	Inglês

AXIS P1455-LE-3 License Plate Verifier Kit

Câmera

Sensor de imagem	CMOS RGB de 1/2,8 pol. com varredura progressiva
Lente	Varifocal, 10,9 – 29 mm, F1.7 – 1.7 Campo de visão horizontal 29° – 11° Campo de visão vertical 17° – 6,5° Varifocal, foco e zoom remotos, controle P-Iris, correção de IR
Dia e noite	Filtro de bloqueio de infravermelho removível automaticamente
Iluminação mínima	Cor: 0,07 lux a 50 IRE F1.7 P/B: 0,01 lux a 50 IRE F1.7 0 lux com iluminação IR ativada
Velocidade do obturador	1/66500 s a 2 s

Sistema em um chip (SoC)

Modelo	ARTPEC-7
Memória	1024 MB DE RAM, 512 MB de flash

Vídeo

Compressão de vídeo	H.264 (MPEG-4 Parte 10/AVC) perfis Baseline, Main e High H.265 (MPEG-H Part 2/HEVC) perfil Main Motion JPEG
Resolução	1920 x 1080 a 160 x 90
Taxa de quadros	Com Forensic WDR: até 25/30 fps (50/60 Hz) em todas as resoluções Sem WDR: até 50/60 fps (50/60 Hz) em todas as resoluções
Streams de vídeo	Múltiplos streams configuráveis individualmente em H.264, H.265 e Motion JPEG Tecnologia Axis Zipstream em H.264 e H.265 Taxa de quadros e largura de banda controláveis VBR/ABR/MBR H.264/H.265 Modo de baixa latência Indicador de streaming de vídeo
Multi-view streaming	Até 8 áreas de exibição recortadas individualmente.
Configurações de imagem	Saturação, contraste, brilho, nitidez, Forensic WDR (WDR Forense): até 120 dB, dependendo da cena, balanço de branco, limite dia/noite, modo de exposição, zonas de exposição, desembaçamento, compactação, orientação: automática, 0°, 90°, 180°, 270°, incluindo formato corredor, espelhamento de imagens, sobreposição dinâmica de texto e imagem, máscaras de privacidade, exposição adaptativa ao movimento, estabilização eletrônica de imagem
Pan/Tilt/Zoom	PTZ digital, zoom digital

Áudio

Streams de áudio	Entrada de áudio, simplex, áudio bidirecional via tecnologia edge-to-edge
Codificação de áudio	24bit LPCM, AAC-LC 8/16/32/48 kHz, G.711 PCM 8 kHz, G.726 ADPCM 8 kHz, Opus 8/16/48 kHz Taxa de bits configurável
Entrada/saída de áudio	Entrada para microfone externo ou entrada de áudio de linha, entrada de áudio digital, pareamento de alto-falante em rede

Rede

Protocolos de rede	IPv4, IPv6 USGv6, ICMPv4/ICMPv6, HTTP, HTTPS, HTTP/2, TLS, QoS Layer 3 DiffServ, FTP, SFTP, CIFS/SMB, SMTP, mDNS (Bonjour), UPnP®, SNMP v1/v2c/v3 (MIB-II), DNS/DNSv6, DDNS, NTP, NTS, RTSP, RTP, SRTP/RTSPS, TCP, UDP, IGMPv1/v2/v3, RTCP, ICMP, DHCPv4/v6, ARP, SSH, LLDAP, CDP, MQTT v3.1.1, Syslog seguro (RFC 3164/5424, UDP/TCP/TLS), endereço Link-Local (configuração zero)
---------------------------	---

Integração de sistemas

Interface de programação de aplicativo	API aberta para integração de software, incluindo VAPIX® e AXIS Camera Application Platform; especificações disponíveis em axis.com/developer-community . One-Click Cloud Connection ONVIF® Profile G, ONVIF® Profile M, ONVIF® Profile S e ONVIF® Profile T, especificações disponíveis em onvif.org
---	--

Sistemas de gerenciamento de vídeo	Compatível com AXIS Camera Station Edge, AXIS Camera Station Pro, AXIS Camera Station 5 e software de gerenciamento de vídeo dos parceiros da Axis, disponível em axis.com/vms .
---	--

Controles na tela	Alternância dia/noite Desembaçamento Amplio alcance dinâmico Iluminação IR Estabilização eletrônica de imagem Indicador de streaming de vídeo
--------------------------	--

Condições do evento	Analíticos Detectores: acesso a streams em tempo real, detecção de movimento por vídeo, detecção de áudio, modo dia/noite, detecção de impactos, manipulação Hardware: sistema em rede, temperatura Sinal de entrada: porta de entrada digital, acionador manual, entradas virtuais Armazenamento: interrupção, gravação Sistema: sistema pronto Hora: recorrência, agendamento de uso Estado alterado na entrada supervisionada Assinatura MQTT
----------------------------	--

Ações de eventos	Gravação de vídeo: cartão SD e compartilhamento de rede Upload de imagens ou clipes de vídeo: FTP, SFTP, HTTP, HTTPS, compartilhamento de rede e email Buffer de imagem ou vídeo anterior e posterior a alarmes para gravação ou upload Notificação: e-mail, HTTP, HTTPS, TCP e interceptações SNMP PTZ: predefinição de PTZ, início/parada de guard tour Sobreposição de texto, ativação de saída externa, modo dia/noite Publicação MQTT
-------------------------	--

Auxílios de instalação integrados	Contador de pixels, zoom remoto (óptico de 3x), foco remoto, rotação automática
--	---

Analíticos

Recursos de computação	Unidade de processamento de aprendizado de máquina (MLPU)
-------------------------------	---

Aplicativos	Incluído AXIS License Plate Verifier, Metadados de cena AXIS Video Motion Detection, alarme ativo de manipulação, detecção de impactos Suporte à AXIS Camera Application Platform para permitir a instalação de aplicativos de outros fabricantes, consulte axis.com/acap
--------------------	---

AXIS Scene Metadata	Classes de objetos: humanos, rostos, veículos (tipos: carros, ônibus, caminhões, bicicletas), placas de licença Atributos do objeto: confiança, posição
----------------------------	--

Aprovações

EMC	EN 55032 Classe A, EN 50121-4, EN 55035, EN 61000-3-3, EN 61000-6-1, EN 61000-6-2 EUA: FCC Parte 15 Subparte B Classe A Canadá: ICES-3(A)/NMB-3(A) Japão: VCCI Classe A Austrália/Nova Zelândia: RCM AS/NZS CISPR 32 Classe A Transporte ferroviário: IEC 62236-4
------------	--

Proteção	IEC/EN/UL 62368-1, IEC/EN/UL 60950-22, IS 13252, IEC 62471
-----------------	--

Ambiente	IEC 60068-2-1, IEC 60068-2-2, IEC 60068-2-6, IEC 60068-2-14, IEC 60068-2-27, IEC 60068-2-78, IEC/EN 60529 IP66/IP67, IEC/EN 62262 IK10, NEMA 250 Tipo 4X, NEMA TS 2 (2.2.7-2.2.9)
-----------------	---

Rede	NIST SP500-267
-------------	----------------

Segurança cibernética	ETSI EN 303 645
------------------------------	-----------------

Segurança cibernética

Segurança de borda	Software: SO assinado, proteção contra atrasos por força bruta, autenticação digest e OAuth 2.0 RFC6749 OpenID Authorization Code Flow para gerenciamento centralizado de contas ADFS, proteção por senha
---------------------------	---

Segurança de rede	IEEE 802.1X (EAP-TLS, PEAP-MSCHAPv2). IEEE 802.1AE (MACsec PSK/EAP-TLS). HTTPS/HSTS, TLS v1.2/v1.3, Network Time Security (NTS), PKI de certificado X.509, firewall baseado em host	Armazenamento	Suporte a cartões microSD/microSDHC/microSDXC Suporte a criptografia de cartões SD (AES-XTS-Plain64 256 bits) Gravação em armazenamento de rede (NAS) Para obter recomendações de cartões SD e NAS, consulte axis.com
Documentação	<i>Guia para aumento do nível de proteção do AXIS OS</i> <i>Política de gerenciamento de vulnerabilidades da Axis</i> <i>Axis Security Development Model</i> Lista de materiais (SBOM) de software do AXIS OS Para baixar documentos, vá para axis.com/support/cybersecurity/resources Para saber mais sobre o suporte da Axis à segurança cibernética, acesse axis.com/cybersecurity	Condições operacionais	De -40 °C a 60 °C (de 40 °F a 140 °F) Temperatura máxima de acordo com o padrão NEMA TS2 (2.2.7): 74 °C (165 °F) Umidade relativa de 10 – 100% (com condensação)
Geral		Condições de armazenamento	De -40 °C a 65 °C (-40 °F a 149 °F) Umidade relativa de 5 – 95% (sem condensação)
Caixa de proteção	Caixa com classificações IP66/IP67, NEMA 4X e IK10 Mistura de policarbonato e alumínio Cor: branco NCS S 1002-B	Peso	Com proteção climática: 1,2 kg (2,65 lb)
Sustentabilidade	Sem PVC, sem BFR/CFR	Dimensões	Ø132 x 264 mm (Ø5,2 x 10,4 pol.)
Alimentação	Power over Ethernet IEEE 802.3af/802.3at Tipo 1 Classe 3 Típico: 8,5 W, máx. 12,95 W 12–28 V CC, típico 7,8 W, máx. 12,95 W	Acessórios incluídos	Guia de Instalação, licença do decodificador Windows® para 1 usuário, gabarito de perfuração, kit de conectores, suporte para montagem, chaves L Torx® AXIS Weather Shield L
Conectores	RJ45 10BASE-T/100BASE-TX/1000BASE-T blindado Entrada de 3,5 mm para microfone/linha Bloco de terminais para 1 entrada de alarme supervisionada e 1 saída (saída de 12 VCC, carga máxima de 25 mA) Entrada CC	Acessórios opcionais	AXIS T94F01M J-Box/Gang Box Plate, AXIS T91A47 Pole Mount, AXIS T94P01B Corner Bracket, AXIS T94F01P Conduit Back Box, AXIS Weather Shield K, Axis PoE Midspans Para obter informações adicionais sobre acessórios, consulte axis.com
Iluminação IR	OptimizedIR com LEDs IR de 850 nm de longa duração e alta eficiência energética Alcance de 45 m (150 ft) ou mais dependendo da cena	Idiomas	Inglês, alemão, francês, espanhol, italiano, russo, chinês simplificado, japonês, coreano, português, chinês tradicional, holandês, tcheco, sueco, finlandês, turco, tailandês, vietnamita
		Garantia:	Garantia de 5 anos, consulte axis.com/warranty